



Estado do Rio Grande do Sul
CÂMARA MUNICIPAL DE TUPANCIRETÃ

DIÁRIAS DE VEREADORES

- Data de Cadastro: 27/05/2020

Dados

- **Data:** 04, 05, 06 e 07/02/2020
- **Nome:** Carina da Costa Valau
- **Cargo do beneficiário:** Vereador
- **Evento:** Audiências no INCRA, Assembleia Legislativa e Secretarias de

Estado.

- **Valor:** R\$ 1.729,14
- **Empenho:** 092/2020
- **Quantidade:** 3,5
- **Destino:** Porto Alegre
- **Origem:** Tupanciretã



Estado do Rio Grande do Sul
CÂMARA MUNICIPAL DE TUPANCIRETÃ

RELATÓRIO DE DIÁRIAS

Eu Carina Santos da Costa Valau, vereadora deste Poder Legislativo, venho apresentar a Vossa Senhoria, relatório sobre meu afastamento do Município no dia 04/02/2020 ao dia 07/02/2020 quando solicitei três diárias e meias para me deslocar à cidade Porto Alegre, a fim de participar de audiência no INCRA, Assembléia Legislativa e Secretárias de Estado.

Relato que me desloquei a Porto Alegre no dia 04/02/2020 ao dia 07/02/2020, conforme os recibos. Além do cupom fiscal da passagem, na qual solicito reembolso.

Nestes termos, este é o relatório.

Tupanciretã, 11 de fevereiro de 2020.

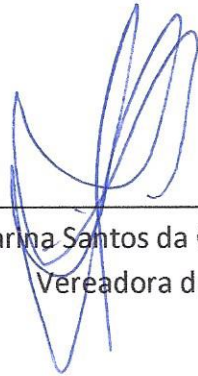

Carina Santos da Costa Valau
Vereadora do MDB



Estado do Rio Grande do Sul
CÂMARA MUNICIPAL DE TUPANCIRETÃ

RELATÓRIO DE DIÁRIAS

Eu Carina Santos da Costa Valau, vereadora deste Poder Legislativo, venho apresentar a Vossa Senhoria, relatório sobre meu afastamento do Município no dia 04/02/2020 ao dia 07/02/2020 quando solicitei três diárias e meias para me deslocar à cidade Porto Alegre, a fim de participar de audiência no INCRA, Assembléia Legislativa e Secretárias de Estado.

Relato que me desloquei a Porto Alegre no dia 04/02/2020 ao dia 07/02/2020, conforme os recibos. Além do cupom fiscal da passagem, na qual solicito reembolso.

Nestes termos, este é o relatório.

Tupanciretã, 11 de fevereiro de 2020.

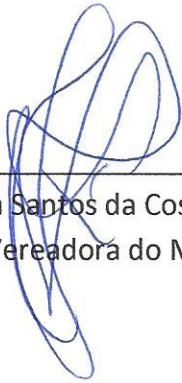

Carina Santos da Costa Valau
Vereadora do MDB

NFS-e - NOTA FISCAL DE SERVIÇOS ELETRÔNICA			
Nº:2020/299	Emitida em: 05/02/2020 às 08:55:56	Competência: 05/02/2020	Código de Verificação: 78a964d0
<input checked="" type="checkbox"/>	HOTEL DAN INN P A LTDA CPF/CNPJ: 14.404.639/0001-47 AV SENADOR SALGADO FILHO, 201, AP/SL 5, CENTRO HISTORICO - Cep: 90010-221 Porto Alegre Telefone: (51)3093-4848		Inscrição Municipal: 54237920 RS Email: financeiro@daninnportoalegre.com.br
Tomador do(s) Serviço(s)			
CPF/CNPJ: 761.651.830-34 CARINA DA COSTA RUA EDEMAR KRUEL, 21, CENTRO - Cep: 00000-000 Tupancireta Telefone: Não informado		Inscrição Municipal: Não Informado RS Email: Não Informado	
Discriminação do(s) Serviço(s)			
HOSPEDAGEM 04/02 A 07/02/2020			
Código de Tributação Municipal: 90100100 / Hospedagem em hotel, pousada, pensão, albergue, hospedaria, camping e congêneres			
Subitem Lista de Serviços LC 116/03 / Descrição: 9.01 / Hospedagem de qualquer natureza em hotéis, apart-service condominiais, flat, apart-hotéis, hotéis residência, residence-service, suite service, hotelaria marítima, motéis, pensões e congêneres; ocupação por temporada com fornecimento de serviço (o valor da alimentação e gorjeta, quando incluído no preço da diária, fica sujeito ao imposto sobre serviços).			
Cod/Município da incidência do ISSQN: 4314902 / Porto Alegre		Natureza da Operação: Tributação no município	
Valor dos serviços: R\$ 234,00		Valor dos serviços: R\$ 234,00	
(-) Descontos: R\$ 0,00		(-) Deduções: R\$ 0,00	
(-) Retenções Federais: R\$ 0,00		(-) Desconto Incondicionado: R\$ 0,00	
(-) ISS Retido na Fonte: R\$ 0,00		(=) Base de Cálculo: R\$ 234,00	
Valor Líquido: R\$ 234,00		(x) Alíquota: 5%	
		(=) Valor do ISS: R\$ 11,70	
 Prefeitura de Porto Alegre - Secretaria da Fazenda Rua Siqueira Campos, 1300 - 4º andar - Bairro Centro Histórico - CEP: 90.010-907 - Porto Alegre RS. Tel: 156 (opção 4) ou (51) 3289-0140 (chamadas de outras cidades) Email: nfse@smf.prefpoa.com.br			



ATESTADO DE PRESENÇA

ATESTAMOS, para os devidos fins, que o(a) VEREADOR (A), Sr(a). CARINA SANTOS DA COSTA VALAU, Prefeitura Municipal de TUPANCIRETA, esteve na Sede desta Consultoria em Direito Público, no dia 05 de março de 2020, tratando assuntos relacionados ao Município.

PORTO ALEGRE, 05 de março de 2020.

A handwritten signature in black ink, appearing to read 'Roberto Chiele', written over a faint horizontal line.

CDP - Consultoria em Direito Público
ROBERTO CHIELE - Consultor(a)



Ministério da Agricultura, Pecuária e Abastecimento
Instituto Nacional de Colonização e Reforma Agrária
Avenida Loureiro da Silva, nº 515/301- Bairro Centro Histórico, Porto Alegre/RS, CEP 90.010-420
Telefone: 51-32843306/ 51-32843307

ATESTADO

Atestamos para os devidos fins que a Sra Carina Santos da Costa Valau, vereadora do município de Tupanciretã, compareceu neste instituto no dia de hoje.

Raquel May Chura
Superintendente Regional Substituta
Portaria 1.762
NICRA/RS

Porto Alegre, 06 de fevereiro de 2020

Porto Alegre 07 de fevereiro de 2020 .

A t e s t a d o

Atestamos para os devidos fins que a vereadora Carina Santos Da Costa do município de Tupacurba no gabinete nesta data para tratar das demandas do município.

ESTADO DO RIO GRANDE DO SUL
ASSEMBLEIA LEGISLATIVA



Naura Rolante de Souza
Assessora Parlamentar

CHURRASCARIA ESTRELA DO PORTO

CNPJ: 07.611.402/0001-71 CHURRASCARIA E REST.

ESTRELA DO PORTO LTDA.

R JERONIMO COELHO, 285 CENTRO - PORTO ALEGRE - RS

90010-241, one: (51)3226-2721 I.E.: 096/3104446

DOCUMENTO AUXILIAR DA NOTA FISCAL DE CONSUMIDOR ELETRÔNICA

#	Cód	Descrição	Qtd	Un	VI Unit.	VI Total
001	000005	ESPETO CORRIDO				
	1	PC X 25,00				25,00

QTD. TOTAL DE ITENS 001

VALOR TOTAL R\$ 25,00

FORMA DE PAGAMENTO Valor Pago

Dinheiro 25,00

Consulte pela Chave de Acesso em

www.sefaz.rs.gov.br/nfce/consulta

4320 0207 6114 0200 0171 6500 1000 0135 6315 7810 6741

CONSUMIDOR NÃO IDENTIFICADO

NFC-e nº 602013563 Série 001 06/02/2020 20:37:28

Protocolo de Autorização: 143200191648709

Data de Autorização 06/02/2020 20:37:22



VLR. RECEBIDO: 25,00 TROCO: 0,00

DINHEIRO: 25,00

Tributos Totais incidentes(Lei Federal 12.741/12): R\$ 1,05

Aquario ERP

Nota Fiscal de Consumo Eletrônica

NFC-e nº 602013563 Série 001 06/02/2020 20:37:28
CNPJ: 07.611.402/0001-71
RUA JERONIMO COELHO, 285 - CENTRO - PORTO ALEGRE - RS
CEP: 90010-241

Cód	Descrição do Item	Qtd	Unid.	VL Unit	VL Total
19	REFEICAO				
1	UN X			14,00	14,00
Qtd Total de Itens					1
Valor Total R\$					14,00
Valor a Pagar R\$					14,00
FORMA DE PAGAMENTO					VALOR PAGO R\$
Dinheiro					14,00

Consulte pela Chave de Acesso em
www.sefaz.rs.gov.br/nfce/consulta
43200207611402000171650010000135631578106741
06/02/2020 20:37:22



Tributos Totais incidentes(Lei Federal 12.741/12): R\$ 1,11

Alpinotecnologia.com.br (51) 3041-7007

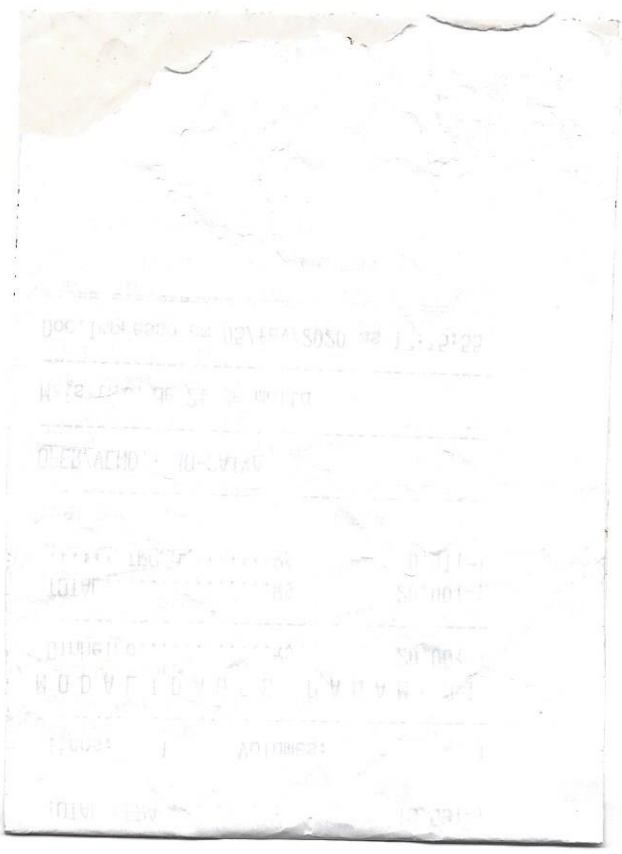

ver **BANRI COMPRAS**
PRE-DATADO - via loja

RESTAURANTE LEAL LTDA
NPJ: 10.325.861/0001-01
PORTO ALEGRE
00411282000 0000000000000280 000000001

06/02/2020 12:48:00 NSU: 00406395
CARTÃO: 8451 VALOR: 15,00
TRANSAÇÃO AUTORIZADA COM SENHA
DÉBITO EM: 09/03/2020
Banrisul Débito
00 0583-BBIBD581061889D
A0000001544442